財團法人真耶穌教會 公益慈善事業理事會　函

地址：406506 臺中市北屯區松竹路二段 180 號
電話：(04)2243-6960 分機 1313
傳真：(04)2243-6968

受文者：全體教會
發文日期：2026 年 10 月 19 日
發文字號：真臺益字第 115-0165 號
附件：海報

奉主耶穌聖名

主旨：請為財團法人利河伯社會福利基金會附設台灣省私立基督仁愛之家(以下簡稱埔里基督仁愛之家)電線汰換經費不足，給予協助與代禱。

說明：

一、 依據衛生福利部推動「強化長期照顧機構公共安全推動方案」，肆之一之(五)「改善老舊電線、電源開關與老舊建築物」汰換超過三十年的老舊電線系統。

二、 依據第九屆公益慈善事業理事會第四次理事及公益小組聯席會議第五號案決議辦理。

三、 埔里基督仁愛之家電線汰換工程案，總經費為 1500 萬自籌款 400 萬，尚缺 1100 萬 。

四、 期盼秉持主內一家精神，延續埔里基督仁愛之家照顧主內外長輩生理、靈性，傳揚神國福音之使命，懇請各地教會同靈關心代禱及協助奉獻，也深信萬事都互相效力，叫愛神的人得益處。

五、 奉獻匯款時請利用下列帳號(請註明奉獻項目：基督仁愛之家電線汰換)：

1.戶名：財團法人利河伯社會福利基金會

郵政劃撥：帳號 22282678

（基督仁愛之家電線汰換影片）

2.銀行帳號：新光銀行松竹分行（代號 103）0435-50-063909-8

正本：全體教會
副本：總會各單位、各區辦事處、理事、台灣省私立基督仁愛之家、基督仁愛之家關懷小組

順　頌
以　馬　內　利

理事主席 簡明瑞

裝

訂

線

電線汰換施工照片




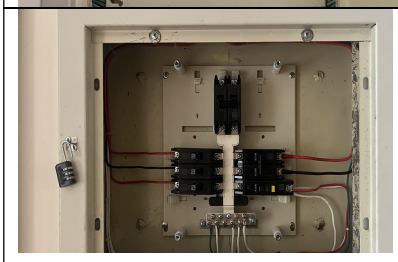



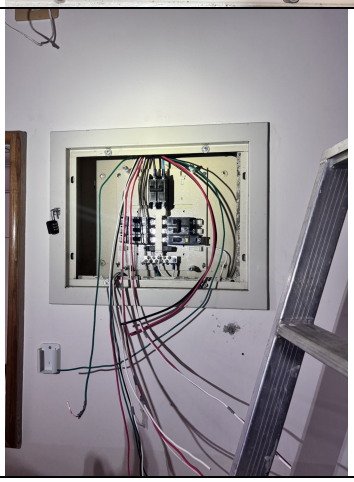
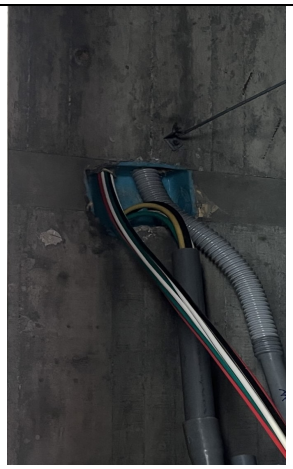

裝

訂

線